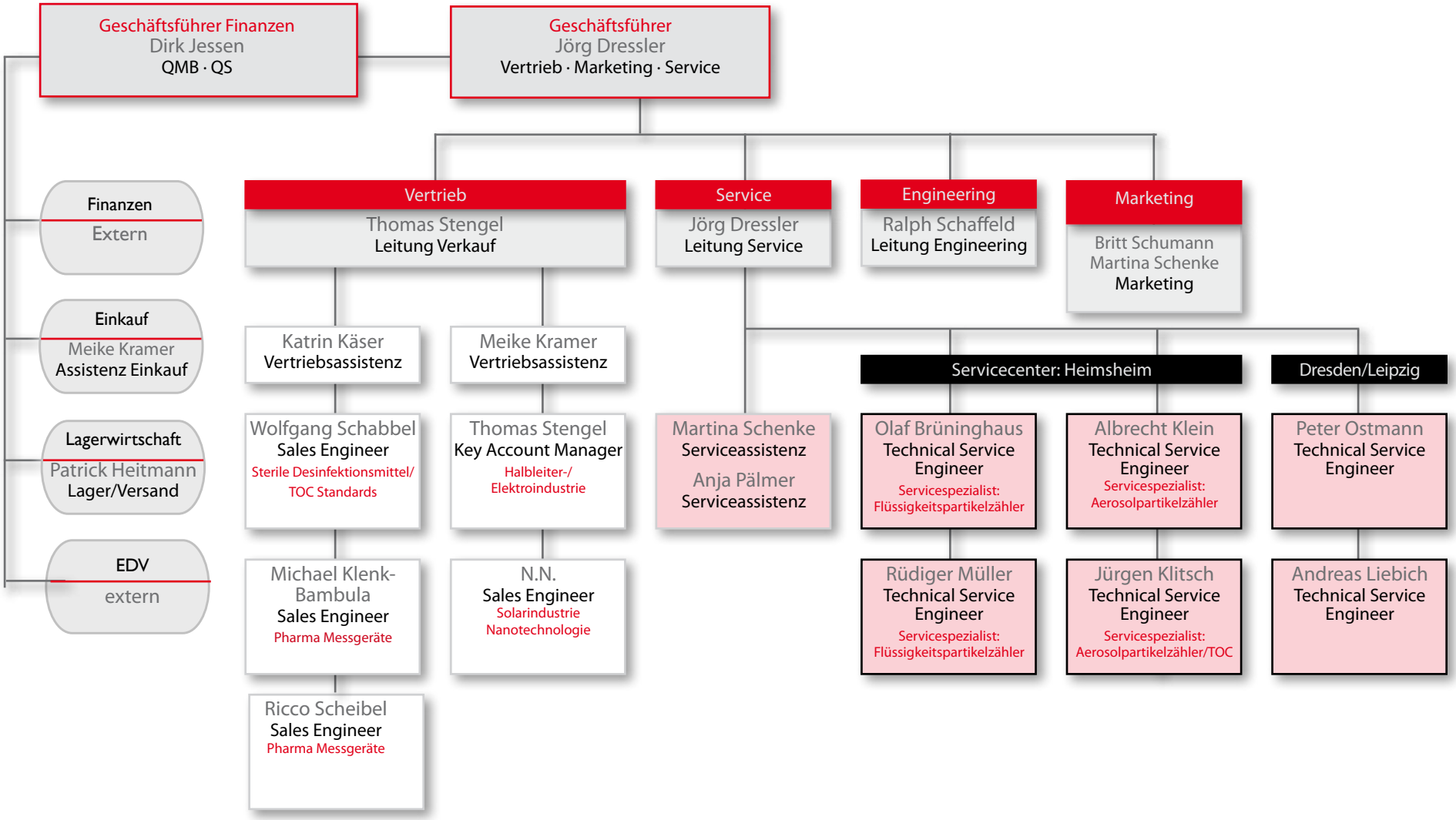
Geschäftsführer Finanzen
Dirk Jessen
QMB · QS
Geschäftsführer
Jörg Dressler
Vertrieb · Marketing · Service
Finanzen
Extern
Einkauf
Meike Kramer
Assistenz Einkauf
Lagerwirtschaft
Patrick Heitmann
Lager/Versand
EDV
extern
Vertrieb
Thomas Stengel
Leitung Verkauf
Katrin Käser
Vertriebsassistenz
Wolfgang Schabbel
Sales Engineer
Sterile Desinfektionsmittel/
TOC Standards
Michael Klenk-Bambula
Sales Engineer
Pharma Messgeräte
Ricco Scheibel
Sales Engineer
Pharma Messgeräte
Meike Kramer
Vertriebsassistenz
Thomas Stengel
Key Account Manager
Halbleiter-/
Elektroindustrie
N.N.
Sales Engineer
Solarindustrie
Nanotechnologie
Service
Jörg Dressler
Leitung Service
Martina Schenke
Serviceassistenz
Anja Pälmer
Serviceassistenz
Engineering
Ralph Schaffeld
Leitung Engineering
Marketing
Britt Schumann
Martina Schenke
Marketing
Servicecenter: Heimsheim
Olaf Brüninghaus
Technical Service Engineer
Servicespezialist:
Flüssigkeitspartikelzähler
Rüdiger Müller
Technical Service Engineer
Servicespezialist:
Flüssigkeitspartikelzähler
Albrecht Klein
Technical Service Engineer
Servicespezialist:
Aerosolpartikelzähler
Jürgen Klitsch
Technical Service Engineer
Servicespezialist:
Aerosolpartikelzähler/TOC
Dresden/Leipzig
Peter Ostmann
Technical Service Engineer
Andreas Liebich
Technical Service Engineer